DKTV Kundecenter

Apple - Ændring af kanal [Windows]

DKTV - 2018-06-01 - Windows

For at kunne følge denne guide, forudsætter det, at du har installeret Airport værktøjet, samt at du er tilsluttet til din Airport.

Hent og installer Airport værktøjet her: Airport Utility til Windows

---

Ændring af kanal (trådløs kanal)

OBS.: Benyt evt. en trådløs kanal scanner, for at se hvilken kanal, der er mindst benyttet.

Benyt evt.: InSSIDer til Windows

1. **Åbn Airport værktøjet**
2. **Vælg din Airport i feltet til venstre**
3. **Klik på "Manuel indstilling"**

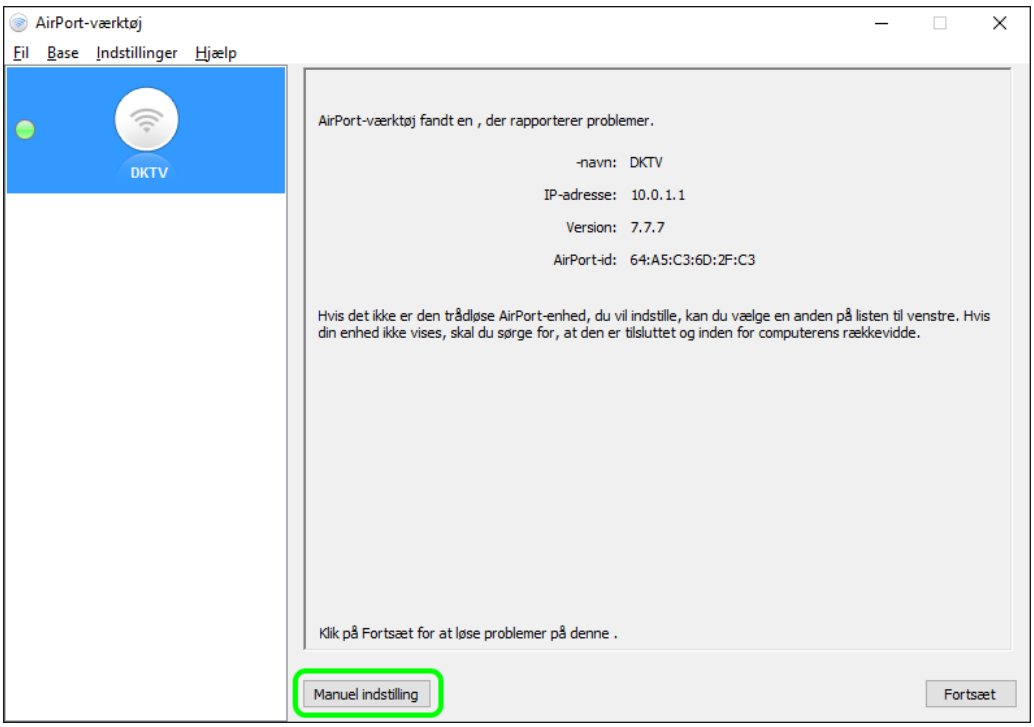

3. Klik på "Trådløs" under menuen "AirPort"

4. I menuen "Valg til radiokanal" ændres denne til "Manuel"

5. Klik på "Rediger", for at ændre kanalerne.

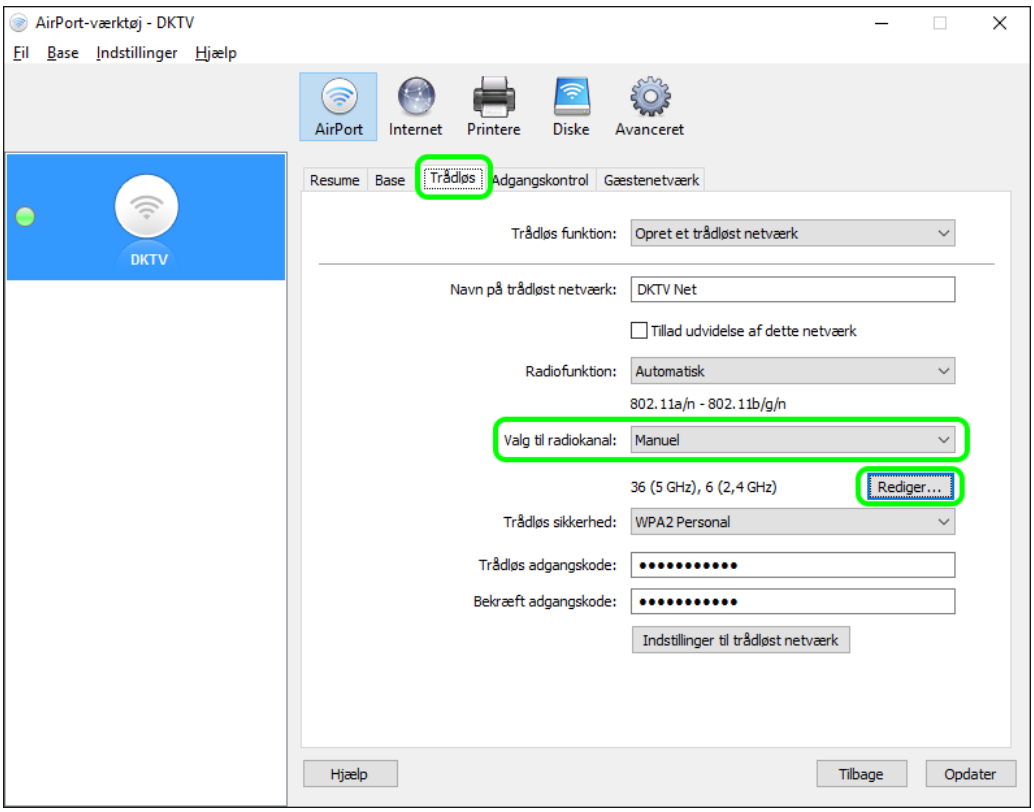

5. Vælg kanalerne, for 5 GHz, samt 2,4 GHz radioerne.

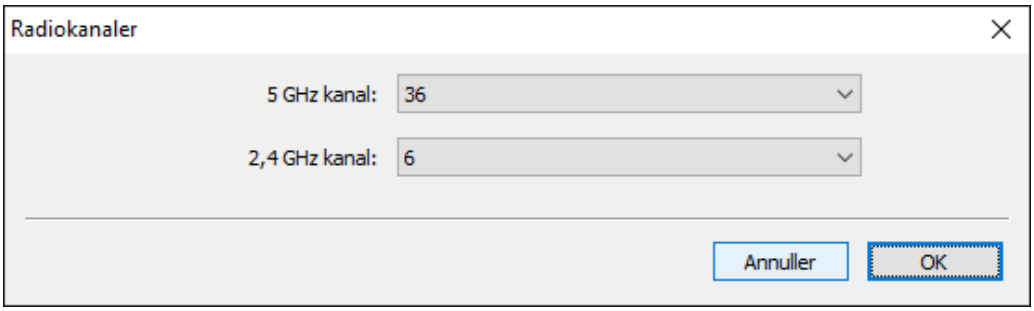

6. Klik på "Fortsæt", hvis følgende billede viser sig.

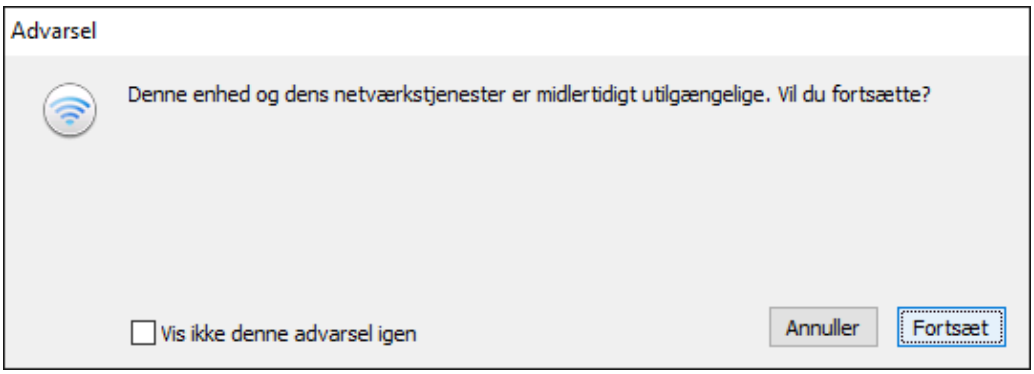

7. Routeren vil nu genstarte, med de nye indstillinger.

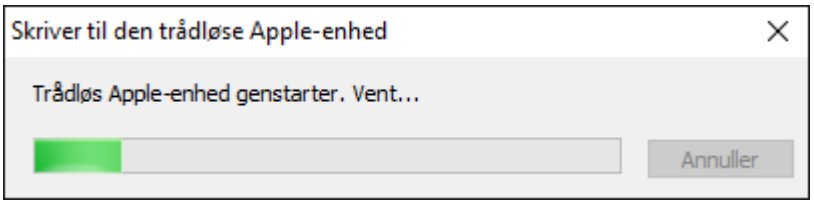

Related Content

- Apple - Ændring af funktion (bridge-/routermode) [Windows]
- Apple - Ændring af netværksnavn/kode [Windows]
- Apple - Ændring af funktion (bridge-/routermode) [MAC]
- Apple - Ændring af netværksnavn/kode [MAC]
- Apple - Ændring af kanal [MAC]